

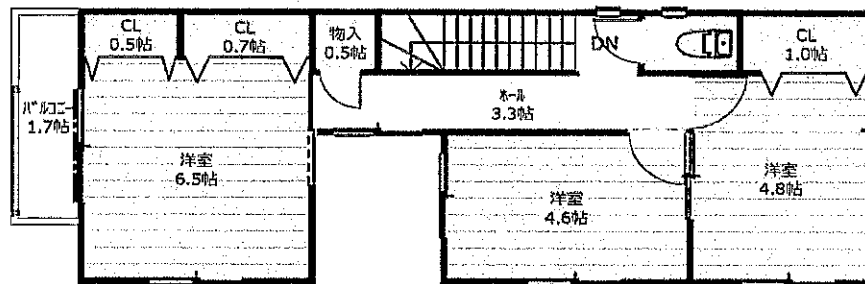

JR須磨海浜公園駅徒歩約5分
 マックスバリュート須磨店まで約550m
 柱、土台は国産檜無垢材を使用!

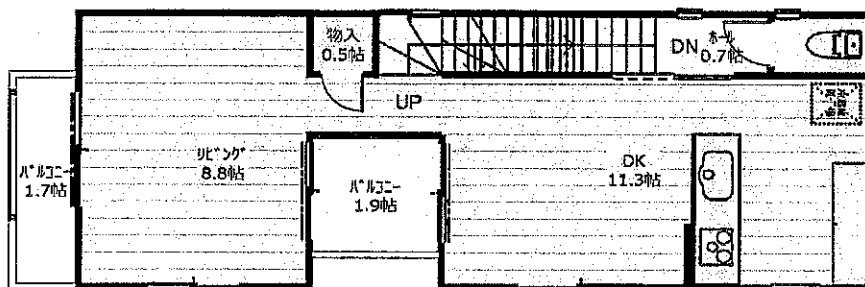

- ★浴室1620ビッグサイズ
- ★マイクロバブルバスユニット装備
- ★LIXIL最新設備
- ★LとDKに床暖房設置
- ★トイレ3か所設置

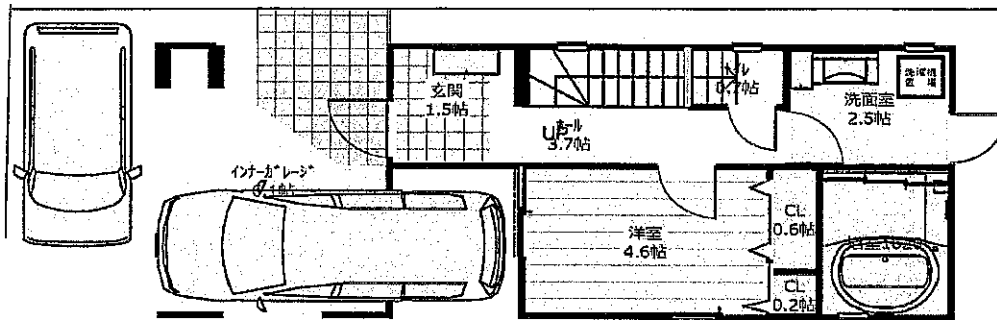
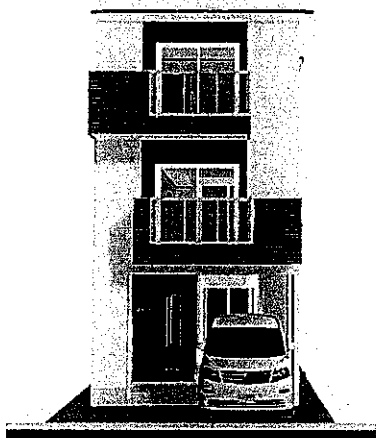

学校区	若宮小学校	約350m
	鷹取中学校	約280m

種目	新築一戸建住宅		
価額	5,280 万円 (消費税含む)		
額	単価	㎡	*****
	管理費	月	*****
所在	神戸市須磨区磯馴町1丁目		
交通	JR山陽本線 須磨海浜公園駅		
	バス	分	徒歩 5分
土地	面積	公簿 70.55 ㎡	私道 なし ㎡ 負担 なし
	道路	西南側公道幅員約6.8m	
権利	所有権		
地目	地目	宅地	現況 宅地 地勢 平坦
	建蔽率	60%	容積率 200 %
都市計画	市街化区域	用途地域	第一種住居
その他規制	準防火		
建物	構造	木造地上3階建	
	間取り	4LDK	現況 建築中
面積	1階	27.54 ㎡	車庫 19.53 ㎡
	2階	40.57 ㎡	PH ㎡
	3階	40.57 ㎡	合計 128.21 ㎡
建築確認	J22-20273号		
竣工	令和5年7月		
引渡	代金支払い後即可能		
設備	<input type="checkbox"/> 電気	<input type="checkbox"/> ウォッシュレット	<input type="checkbox"/> カサパース
	<input type="checkbox"/> 上水道	<input type="checkbox"/> 側溝	
	<input type="checkbox"/> 下水道	<input type="checkbox"/> 浴室乾燥機	
	<input type="checkbox"/> 食器洗機	<input type="checkbox"/> 都市ガス	

●販売会社様専用資料 ●図面/現況が異なる場合は、現況を優先します

兵庫県知事免許(8)第9767号

シンエーホーム

神戸市須磨区月見山本町1丁目9-15

TEL 078(380)1402

FAX 078(733)1445

客付会社様へ

広告可
(アットホームサイト以外)

- *手数料
- *取引態様
- *情報公開日